

**ŽUPANIJSKA UPRAVA ZA CESTE
PRIMORSKO-GORANSKE ŽUPANIJE**

Nikole Tesle 9/X
51000 Rijeka

KLASA: 340-03/23-01/1
URBROJ: 2170-48-02-05-23-1
Rijeka, 2.1.2023.

**GODIŠNJI PLAN OPHODNJE ŽUPANIJSKIH I LOKALNIH CESTA
NA PODRUČJU
PRIMORSKO-GORANSKE ŽUPANIJE
ZA 2023. GODINU**



Ravnatelj:

Doc. dr. sc. Robert Maršanić

ŽUPANIJSKA UPRAVA ZA CESTE
PRIMORSKO-GORANSKE ŽUPANIJE
Nikole Tesle 9/X
51000 Rijeka

KLASA: 340-03/23-01/1
URBROJ: 2170-48-02-05-23-1
Rijeka, 2.1.2023.

**GODIŠNJI PLAN OPHODNJE ŽUPANIJSKIH I LOKALNIH CESTA
NA PODRUČJU
PRIMORSKO-GORANSKE ŽUPANIJE
ZA 2023. GODINU**



Ravnatelj:

Doc. dr. sc. Robert Maršanić

Sadržaj

1.	OPĆENITO	3
2.	OPHODNJA	3
2.1.	Način uspostave ophodnje	3
2.2.	Učestalost ophodnje.....	3
2.3.	Mjesto stalnog dežurstva	3
2.4.	Mjesta stalne pripravnosti.....	4
3.	OSOBLJE I OPREMA	4
3.1.	Ophodar.....	4
3.2.	Ophodarsko vozilo.....	4
4.	NAČIN DOJAVE I OBJEDINJAVANJE PODATAKA.....	5
4.1.	Učestalost redovitih dojava.....	5
4.2.	Način dojava i objedinjavanje podataka	5
5.	OZNAČAVANJE PRIVREMENIH OPASNOSTI NA JAVNOJ CESTI	6
6.	RADOVI, RADNJE I DRUGE AKTIVNOSTI KOJE OBAVLJA OPHODAR.....	6
7.	PRILOZI	7

1. OPĆENITO

Godišnjim planom ophodnje i redovitog pregleda županijskih i lokalnih cesta utvrđuju se:

- opseg ophodarske službe,
- broj mjesta stalne pripravnosti i mjesta stalnog dežurstva, stupanj i način njihove opremljenosti,
- način tehničko-tehnološke povezanosti s ophodarskim dionicama.

Godišnjim planom se uspostavlja ophodnja ili redoviti pregled županijskih i lokalnih cesta te se određuje potrebno osoblje, oprema za obavljanje pregleda, provedba mjera za zaštitu javnih cesta i prometa, radovi i aktivnosti koji se obavljaju tijekom pregleda županijskih i lokalnih cesta te vođenje evidencije i sustav dojave kao i način osiguranja opasnog mjesta sve sukladno Pravilniku o ophodnji javnih cesta (Narodne novine br. 75/2014, 7/2021) i Pravilnika o održavanju cesta (Narodne novine br. 90/2014, 3/2021).

Ophodnja i redoviti pregledi županijskih i lokalnih cesta izvode se radi:

- nadziranja stanja i prohodnosti, izvanrednih događaja i meteoroloških uvjeta značajnih za sigurno odvijanje prometa,
- osiguranja iznenadno nastalog izvora opasnosti koji se nije mogao predvidjeti,
- provedbe mjera za zaštitu cesta i prometa na njima,
- otklanjanja posljedica izvanrednih događaja,
- osiguranja redovitih i izvanrednih dojava o stanju i prohodnosti,
- obavljanja radova redovitog održavanja manjeg obima.

2. OPHODNJA

2.1. Način uspostave ophodnje

Ophodnja županijskih i lokalnih cesta kojima upravlja Županijska uprava za ceste PGŽ se uspostavlja:

- minimalno dva puta mjesečno na županijskim cestama,
- minimalno jednom puta mjesečno na lokalnim cestama,
- na cestama, dionicama na kojima dolazi do bitnog povećanja prometa.

Planom ophodnje županijskih i lokalnih cesta obuhvaćeno je 546,791 km županijskih cesta i 316,290 lokalnih cesta.

Ukupna mreža županijskih i lokalnih cesta u Primorsko-goranskoj županiji iznosi 863,081 km.

(Odluka o razvrstavanju javnih cesta - Narodne novine br. 44/2022.)

2.2. Učestalost ophodnje

- na županijskim i lokalnim cestama, od 01. siječnja do 31. prosinca od 06:00 do 14:00 sati.

2.3. Mjesto stalnog dežurstva

Središnje mjesto stalnog dežurstva odnosno mjesto u kojem se zaprimaju i prosljeđuju pozivi s ophodarskih dionica na propisana mjesta, svakodnevno od 00:00 do 24:00 sata smješteno je u prostorijama Upravne zgrade tvrtke CESTE RIJEKA d.o.o. Kukuljanovo.

Mjesto stalnog dežurstva	Adresa	Broj telefona	Broj telefax-a	E-mail
Kukuljanovo	CESTE-RIJEKA d.o.o. Industrijska zona Kukuljanovo 377 51227 Kukuljanovo	051-250-007	051-250-040	dezurni@ceste-rijeka.hr

2.4. Mjesta stalne pripravnosti

Mjesta stalne pripravnosti odnosno mjesta u kojima je, na dnevnoj bazi, organizirana osposobljena i specijalizirana grupa za hitne intervencije smještena su:

Mjesto stalne pripravnosti	Adresa
Kukuljanovo	Kukuljanovo 377 51227 Kukuljanovo
Šapjane	Šapjane 74 Šapjane
Delnice	Luzijanska cesta bb Delnice
Klenovica	Klenovica
Krk	Kvarnerska bb Krk
Rab	Rab
Cres	Nerezine

U zimskom razdoblju koje, u pravilu, traje od 01. siječnja do 15. travnja unutar ovog razdoblja ophodnje, organizirana su dodatna mjesta stalne pripravnosti prema izvedbenom programu zimske službe, a sukladno Pravilniku o održavanju cesta.

3. OSOBLJE I OPREMA

3.1. Ophodar

Poslove ophodnje javnih cesta može obavljati samo kvalificirana i stručno osposobljena osoba koja posjeduje dokaz o položenoj provjeri stručne osposobljenosti za obavljanje poslova ophodara. Prema nacionalnoj klasifikaciji zanimanja osoba razvrstavaju se u zanimanje cestar ophodar (3. stupanj složenosti zanimanja). Svaki ophodar posjeduje „Ophodarsku iskaznicu“ koju smije koristiti samo u okviru nadležnosti propisanih Pravilnikom o ophodnji javnih cesta.

Za vrijeme obavljanja ophodnje, ophodar mora imati propisanu uočljivu odjeću i osobnu opremu.

Svi djelatnici tvrtke CESTE-RIJEKA d.o.o. Kukuljanovo koji obnašaju dužnost ophodara stručno su osposobljeni i opremljeni za obavljanje tog posla u svemu prema Pravilniku o ophodnji javnih cesta, što se dokazuje kontrolnim pregledom ophodarskih iskaznica i dokaza o položenoj stručnoj osposobljenosti.

3.2. Ophodarsko vozilo

Ophodnja ophodarske dionice obavlja se ophodarskim vozilom obilježenim sukladno članku 33. i opremljenim sukladno članku 34. Pravilnika o ophodnji javnih cesta.

Sva ophodarska vozila tvrtke CESTE-RIJEKA d.o.o. Kukuljanovo koja se koriste kao ophodarska vozila su obilježena i opremljena sukladno Pravilniku o ophodnji javnih cesta što se dokazuje kontrolnim pregledom ophodarskih vozila.



Slika 1 - Način obilježavanja ophodarskog vozila

4. NAČIN DOJAVE I OBJEDINJAVANJE PODATAKA

Provođenje mjera za zaštitu cesta i prometa koje ophodar mora obavljati:

- Nadzor aktivnosti na javnoj cesti i njenom zaštitnom pojasu – osobito štetne aktivnosti,
- Nadzor aktivnosti na javnoj cesti i njenom zaštitnom pojasu – ostale štetne aktivnosti,
- Po saznanju, s javne ceste ukloniti sve zapreke ili druge posljedice zabranjenih radnji ili štetnih aktivnosti, a koje bi mogle oštetiti javnu cestu ili ugroziti, ometati ili smanjiti sigurnost prometa na javnoj cesti. Ukoliko ne može odmah ukloniti zapreku ili nastalo opasno mjesto na javnoj cesti, a do njenog uklanjanja, mora je osigurati propisanom prometnom signalizacijom te o zapreci i ostalim posljedicama zabranjenih radnji bez odgode obavijestiti mjesto stalnog dežurstva odnosno upravitelja ceste, a po potrebi nadležnu inspekciju i policiju.
- Otklanjanje posljedica izvanrednog događaja,
- Obavješćivanje javnosti o stanju i prohodnosti putem mjesta stalnog dežurstva:
 - o dojava redovitog stanja,
 - o dojava o uspostavi ograničenja prometa (ograničenje brzine zbog radova redovitog ili izvanrednog održavanja),
 - o dojava o uspostavi ograničenja ili zabrane prometa (propisana zimska oprema, ukupna masa vozila, osovinsko opterećenje, meteorološki uvjeti, stanje kolnika i dr.),
 - o dojava o obaveznoj uporabi lanaca za snijeg,
- Dojave izvanrednih događaja:
 - o dojava o mogućnosti nastanke elementarne nepogode,
 - o dojava o većim prometnim nezgodama,
 - o dojava o većim iznenadnim oštećenjima cestovnog trupa ili objekata,
 - o dojava o prolasku izvanrednog prijevoza,
- Dojave o meteorološkim uvjetima:
 - o dojava o nepovoljnim atmosferskim ili drugim uvjetima (smanjena vidljivost, snijeg, kiša, dim i dr.),
 - o dojava o olujnom vjetru,
 - o dojava o nastanku „zimskih uvjeta“ (kolnik prekriven snijegom ili ledom).

4.1. Učestalost redovitih dojava

Na javnoj cesti na kojoj se obavlja ophodnja od ponedjeljka do nedjelje od 6:00 do 14:00 sati:

- u zimskom razdoblju, najmanje dva puta dnevno od ponedjeljka do nedjelje od 6:00 do 8:00 sati, te od 12:00 do 14:00 sati,
- u ostalom dijelu godine prema potrebi.

4.2. Način dojava i objedinjavanje podataka

Sve dojave zaprimaju se u mjestu stalnog dežurstva šifriranim sustavom te objedinjavaju u obrascu „Zbirna obavijest o stanju i prohodnosti javnih cesta“. Način šifriranja obavijesti te izgled obrasca zbirne obavijesti propisan je Pravilnikom.

Ophodar mora unijeti u ophodarski dnevnik sve informacije o stanju i prohodnosti javne ceste kao i sve događaje uočene na ophodarskoj dionici.

Izgled, sadržaj i način vođenja ophodarskog dnevnika propisan je Pravilnikom.

5. OZNAČAVANJE PRIVREMENIH OPASNOSTI NA JAVNOJ CESTI

Ako na javnoj cesti nastane izvanredni događaj ili bilo koji drugi događaj koji ugrožava sigurnost odvijanja prometa, a čije posljedice ophodar nije u mogućnosti sam otkloniti, dužan je osigurati takvo opasno mjesto postavljanjem odgovarajućeg kompleta prometnih znakova.

Način postavljanja prometnih znakova i način osiguranja opasnog mjesta ovisan je o vrsti javne ceste, izvoru, vrsti, vremenu nastanka i vremenu trajanja privremene opasnosti.

Način osiguranja opasnog mjesta propisan je Pravilnikom ovisno o vrsti ceste:

- Javne ceste na kojima je ograničena brzina kretanja vozila do 90 km na sat.

U slučaju opasnosti na javnoj cesti, ophodar je dužan odmah po dolasku na to mjesto, započeti s postavljanjem prometnih znakova, prema određenoj regulaciji, koristeći one znakove koji se nalaze u ophodarskom vozilu i koji čine sastavni dio obvezne opreme.

Svi prometni znakovi i prometna oprema za uspostavu privremene regulacije prometa na ophodarskoj dionici mora biti izrađena i postavljena sukladno propisima kojima su regulirani prometni znakovi i prometna oprema.

6. RADOVI, RADNJE I DRUGE AKTIVNOSTI KOJE OBAVLJA OPHODAR

Za vrijeme ophodnje javne ceste ophodar mora, prema potrebi, obavljati i radove manjeg opsega te druge radnje i aktivnosti koje su funkciji provedbe mjera za zaštitu javne ceste i prometa na njima kao što su:

- ispravljanje srušenog ili nakošenog prometnog znaka,
- čišćenje prometnog znaka od blata ili nanesenog snijega,
- košenje trave i uklanjanje raslinja oko prometnog znaka zbog smanjene uočljivosti,
- uklanjanje rasutog materijala, predmeta i sl. s kolnika i ostalih prometnih površina,
- čišćenje kolnika od uljnih mrlja, blata, lišća, komada stakla, otkinutog granja, pregaženih životinja i sl.,
- zatvaranje manjih otvora na zaštitnoj žičanoj ogradi,
- druge radnje i aktivnosti sukladno članku 52. Pravilnika o ophodnji javnih cesta

U slučaju nastanka izvanrednog događaja na javnoj cesti, ophodar je dužan u okviru svojih mogućnosti i ovlasti, obaviti i druge neophodne radove i aktivnosti potrebne za zaštitu javne ceste i prometa koje nisu obuhvaćene Pravilnikom te je dužan provesti i neposredni nalog upravitelja ceste, ovlaštene osobe nadležne inspekcije za ceste ili policije.

Sve obavljene radove, radnje i druge aktivnosti također se moraju unesti u ophodarski dnevnik.

7. PRILOZI

- Tablični prikaz ophodarskih dionica
- Grafički prikaz ophodarskih dionica

PRIKAZ OPHODARSKIH DIONICA**NADCESTARIJA DELNICE****ŽUPANIJSKE CESTE DELNICE**

br.ceste	dionica	km	km/30	h/obilazak	dani ophodnje u mjesecu				br.dana/mj.	sati/mjesec
5030	Soboli (turistički lokalitet Platak – D3)	8,68	0,29	1,00	2.	13.	23.		3	3,00
5032	Mrzle Vodice-G.Jelenje (D3)	7,11	0,50	1,00	7.	17.	29.		3	3,00
5033	Hrvatsko-Ložac - Brod na Kupi (D203)	19,28	0,64	1,50	6.	18.		30.	3	4,50
5033	Brod na Kupi (D203) - Brod Moravice (D3)	14,93	0,50	1,00	6.	18.		30.	3	3,00
5034	Kupjak (D3) – Ravna Gora – Vrbovsko (D42)	21,05	0,70	1,50	4. 8.	15.	20. 25. 28.		6	9,00
5036	Moravice (L58030/L58033) – Dokmanovići (D3)	2,48	0,08	0,50	6.	18.		30.	3	1,50
5062	Kraljev Jarak (D3) – Fužine – Ravno	20,97	0,59	1,50	5.	16.	26.		3	4,50
5067	Homer – Sleme (D3)	4,77	0,16	0,50	9.	19.	27.		3	1,50
5068	Sunger (Ž5191) – Fužine – Hreljin – Križišće (D501)	25,36	0,85	2,00	5.	16.	26.		3	6,00
5069	Ravna Gora (Ž5034) – Mrkopalj (Ž5191)	10,70	0,36	1,00	8.		20. 28.		3	3,00
5184	D3-Lučice	0,92	0,03	0,50	3.	14.	22.		3	1,50
5191	Lokve (D3) – Mrkopalj – Begovo Razdolje/Jasenak (granica Prim.-goranske i Karlovačke županije) - kraj asfalta na 15,4 km	30,40	1,01	2,50	3. 9.	14. 19.	22. 27.		6	15,00

LOKALNE CESTE DELNICE

br.ceste	dionica	km	km/30	h/obilazak	dani ophodnje u mjesecu				br.dana/mj	sati/mjesec
58022	Krivac (D203) – Radočaj Brodski	2,88	0,10	0,50		10.	21.		2	1,00
58023	Moravička Sela – Brod Moravice (Ž5033)	0,95	0,03	0,50	6.			30.	2	1,00
58024	Gornji Kut-Brod Moravice (Ž5033)	1,14	0,04	0,50	6.			30.	2	1,00
58025	Brod Moravice (Ž5033) – Razdrto	7,04	0,23	0,50	6.			30.	2	1,00
58026	Brod Moravice (Ž5033) – Donja Dobra (D3)	2,18	0,07	0,50	6.			30.	2	1,00
58027	Skrad (D3) – Bukov Vrh	5,23	0,17	0,50		10.	21.		2	1,00
58028	Podstena (D3) – Divjake (L58027)	3,61	0,12	0,50		10.	21.		2	1,00
58029	Donja Dobra (L58030) – Stari Lazi	2,60	0,09	0,50		10.	21.		2	1,00
58031	Zalesina (D3) – Stari Laz (Ž5069)	2,99	0,10	0,50	4.		28.		2	1,00
58058	Fužine (Ž5062 – željeznički kolodvor)	0,41	0,01	0,50		16.	26.		2	1,00
58060	Brestova Draga – Sunger (Ž5191)	2,49	0,08	0,50	5.	16.			2	1,00
58061	Mrkopalj (Ž5069) – Begovo Razdolje	6,35	0,21	0,50	5.	16.			2	1,00
58102	Iševnica (L58022) – Žakrjajc Brodski – Skrad (D3)	7,68	0,26	1,00	6.			30.	2	2,00
58113	Delnice (D203) – Dedin	5,05	0,17	0,50	6.			30.	2	1,00
58116	Delnice (D3 – D3)	1,10	0,04	0,50	3.	14.	22.		3	1,50
58118	Lič (Ž5062 – nerazvrstana cesta)	1,34	0,04	0,50		16.	26.		2	1,00

ŽUPANIJSKE CESTE ČABAR

br.ceste	dionica	km	km/30	h/obilazak	dani ophodnje u mjesecu				br.dana/mj	sati/mjesec
					1.	12.	24.			
5031	Čabar (D305) – Zamost – Hrvatsko	13,25	0,44	1,00	1.	12.	24.		3	3,00
5032	Crni Lug (D32)-Mrzle Vodice	8,00	0,27	1,00	2.	13.	23.		3	3,00
5185	Mali Lug (D32) – Zamost (Ž5031)	6,21	0,21	0,50	1.	12.	24.		3	1,50

LOKALNE CESTE ČABAR

br.ceste	dionica	km	km/30	h/obilazak	dani ophodnje u mjesecu				br.dana/mj	sati/mjesec
					1.	12.	24.			
58001	Tropeti (D305) – Gornji Žagari – Čabar (Ž5031)	4,18	0,14	0,50	1.		24.		2	1,00
58002	Tršće (D32) – Vrhovci – Tršće (D32)	4,70	0,16	0,50	1.	12.			2	1,00
58003	Makov Hrib (D32) – Crni Lazi – Tršće (D32)	2,70	0,09	0,50	1.	12.			2	1,00
58004	Selo-Tršće (D32)	0,76	0,03	0,50	1.		24.		2	1,00
58005	Vode – Smrečje (D32)	1,52	0,05	0,50	1.		24.		2	1,00
58007	Gerovo (D32) – Hrib	3,89	0,13	0,50	1.		24.		2	1,00
58112	Bela Vodica (N. P. Risnjak) – Crni Lug (Ž5032)	1,56	0,05	0,50	2.	13.			2	1,00

LOKALNE CESTE VRBOVSKO

Br.ceste	Dionica	km	km/30	h/obilazak	dani ophodnje u mjesecu				br.dana/mj	sati/mjesec
					11.	18.	25.			
58030	Donja Dobra (D3) – Moravice (Ž5036/L58033)	4,11	0,14	0,50		11.	18.		2	1,00
58032	Blaževci (GP Blaževci (granica RH/Slovenija)) – Močile (D3)	12,89	0,43	1,00		11.	25.		2	2,00
58033	Moravice (Ž5036/L58030) – Vrbovsko (Ž5034)	9,90	0,33	1,00		10.	21.		2	2,00
58034	Vrbovsko (Ž5034) – Vujnoviči	1,48	0,05	0,50		15.	28.		2	1,00
58035	Vrbovsko (Ž5034 – željeznički kolodvor)	0,42	0,01	0,50		11.	25.		2	1,00
58036	Vrbovsko (D42) – Hreljin Ogulinski (D42)	11,65	0,39	1,00		15.	28.		2	2,00
58037	Stubica (D42) – Tuk	0,79	0,03	0,50		15.	28.		2	1,00
58038	Vrbovsko (L58036) – Hambarište (D42)	1,97	0,07	0,50		11.	25.		2	1,00
58039	Močile (D3) – Strgari (L58040)	5,92	0,20	0,50		11.	25.		2	1,00
58040	Zdihovo (D3) – Ponikve – Otok na Dobri (Ž3175)	3,47	0,12	0,50		11.	25.		2	1,00
58062	Musulini – Gomirje (D42)	1,98	0,07	0,50		11.	25.		2	1,00
58063	Gomirje (D42 – željeznički kolodvor)	1,24	0,04	0,50		11.	25.		2	1,00

NADCESTARIJA DELNICE
Pregled prema kilometrima ophodnje (dnevno/mjesečno)

dani	km po dionici	km ophodnje	km međuvožnje	ukupno km/dan	sati ophodnje	sati rada na cesti	ukupno sati dnevno
1.	37,19	74,39	76,04	150,43	7,03	4,00	11,03
2.	18,24	36,48	51,40	87,88	4,21	4,00	8,21
3.	32,42	64,84	9,42	74,26	3,81	4,00	7,81
4.	24,04	48,08	20,00	68,08	2,67	3,00	5,67
5.	51,80	103,60	36,60	140,20	4,22	3,00	7,22
6.	60,73	121,46	61,10	182,56	8,54	4,00	12,54
7.	15,11	30,22	22,80	53,02	1,76	3,00	4,76
8.	31,74	63,48	19,60	83,08	3,15	3,00	6,15
9.	35,17	70,35	9,40	79,75	3,31	3,00	6,31
10.	24,22	48,44	57,00	105,44	4,90	3,00	7,90
11.	31,99	63,97	104,55	168,52	7,49	4,00	11,49
12.	26,85	53,70	76,00	129,70	5,03	3,00	8,03
13.	18,24	36,48	51,40	87,88	4,21	4,00	8,21
14.	32,42	64,84	9,42	74,26	3,81	4,00	7,81
15.	34,96	69,93	50,80	120,73	5,19	3,00	8,19
16.	53,55	107,10	31,40	138,50	6,55	3,00	9,55
17.	15,11	30,22	22,80	53,02	1,76	3,00	4,76
18.	40,80	81,60	50,60	132,20	5,19	3,00	8,19
19.	35,17	70,35	9,00	79,35	2,80	3,00	5,80
20.	31,74	63,48	19,60	83,08	3,15	3,00	6,15
21.	24,22	48,44	71,90	120,34	5,40	3,00	8,40
22.	32,42	64,84	9,42	74,26	3,81	3,00	6,81
23.	16,68	33,36	51,40	84,76	3,71	3,00	6,71
24.	29,80	59,60	75,60	135,20	6,02	3,00	9,02
25.	48,92	97,85	91,45	189,30	8,55	4,00	12,55
26.	46,19	92,37	30,80	123,17	5,53	3,00	8,53
27.	35,17	70,35	9,40	79,75	3,31	3,00	6,31
28.	47,18	94,35	24,00	118,35	5,80	3,00	8,80
29.	15,11	30,22	22,80	53,02	1,76	3,00	4,76
30.	60,73	121,46	61,10	182,56	8,54	4,00	12,54
Ukupno sati ophodnje i rada (mjesečno) :							238,73



Slika 2 - Prikaz ophodarskih dionica (bez dionica međuvožnje) - Nadležarija Delnice

NADCESTARIJA RIJEKA

ŽUPANIJSKE CESTE RIJEKA

Br.ceste	Dionica	km	km/30	h/obilazak	dani ophodnje u mjesecu				br.dana/mj	sati/mjesec
5012	Granica PGŽ – Vele Mune (L58010) - D8 (Permani)	19,09	0,64	1,50	6.	18.		30.	3	4,50
5015	Veli Brgud – Mali Brgud (Ž5012/L58015)	2,07	0,07	0,50	1.	12.	24.		3	1,50
5016	Permani (D8) – Klana (Ž5017)	7,44	0,25	0,50	1.	12.	24.		3	1,50
5017	Lipa (D8) – Klana (Ž5016) – Marčelji (Ž5023/Ž5215) – Saršoni – A. G. Grada Rijeke	16,57	0,55	1,50	1. 6.	12., 18.	24.	30.	6	1,50
5018	Kastav (Ž5019/Ž5047/Ž5206) - A. G. Grada Rijeke	2,54	0,09	0,50	1.	12.	24.		3	1,50
5019	Jušići (D8) – Kastav (Ž5047/Ž5206)	2,68	0,09	0,50	1.	12.	24.		3	1,50
5020	Kastav (L58018 – Ž5021)	1,93	0,06	0,50	6.	18.		30.	3	1,50
5021	Kastav (Ž5206) – Viškovo (Ž5025)	3,99	0,13	0,50	6.	18.	23.	30.	4	2,00
5022	Klana - Ž5017	1,79	0,06	0,50	6.	18.	23.	30.	4	2,00
5023	Studena (L58014) – Marčelji (Ž5017/Ž5215)	3,39	0,11	0,50	6.	18.	23.	30.	4	2,00
5025	Marčelji (Ž5017) – Viškovo – A. G. Grada Rijeke	5,35	0,18	0,50	4. 8.	15.	20. 25. 28.		6	3,00
5026	Jelenje (Ž5055) – A. G. Grada Rijeke	2,51	0,08	0,50	5.	15.	25.		3	1,50
5027	Podkilavac – Dražice (Ž5055)	2,19	0,08	0,50	5.	15.	25.		3	1,50
5028	Zastenice (Ž5055) – Soboli (D3)	2,01	0,07	0,50	5.	15.	25.		3	1,50
5047	Granica PGŽ – Veprinac – Matulji (D8) – Kastav (Ž5019/Ž5206)	19,46	0,65	1,50	3.	14.	22. 27.		4	6,00
5048	Veprinac (Ž5047) – Ičići (D66)	8,25	0,28	1,00	3.	14.	22.		3	3,00
5049	Dobreč – Lovran (Ž5050)	2,24	0,07	0,50	3. 9.	14.	22.		4	2,00
5050	Liganj (L58041) – Lovran (D66)	4,31	0,14	0,50	3. 9.	14.	22.		4	2,00
5051	D66 – Opatija - A.G. Grada Rijeke	5,38	0,18	0,50	3. 9.	14. 19.	22. 27.		6	3,00
5052	Rukavac (L58016) – Mihotići (Ž5047)	1,18	0,04	0,50	9.	19.	27.		3	1,50
5053	Mihotići (Ž5047) – Opatija (Ž5051)	2,78	0,09	0,50	9.	19.	21. 27.		4	2,00
5055	Viškovo (Ž5025) – Saršoni – Jelenje – Čavle (D3)	15,03	0,50	1,50	5. 8.		20. 28.		4	6,00
5056	Grobnik-Podrvanj (Ž5055)	2,01	0,07	0,50	5. 8.		20. 28.		4	2,00
5082	Mošćenička Draga (D66) – Mošćenice (L58064)	1,98	0,07	0,50	3.	10. 14.	22.		4	2,00
5205	Čavle (D3) – Kukuljanovo – Bakar (A7/D40)	6,47	0,22	0,50	2. 8.	18.	20. 28.		5	2,50
5206	Kastav (D304/Ž5019/5047)	1,94	0,06	0,50	1.	12.	22. 24.		4	2,00
5207	Kastav (Ž5206) – A. G. Grada Rijeke (Kastav)	0,61	0,02	0,50	1.	12.	22. 24.		4	2,00
5215	Marčelji (Ž5023) – Viškovo – A. G. Grada Rijeke (Marinići)	7,38	0,25	0,50	6.	18.	23.	30	4	2,00

LOKALNE CESTE RIJEKA

Br.ceste	Dionica	km	km/30	h/obilazak	dani ophodnje u mjesecu				br.dana/mj.	sati/mjesec
58008	Male Mune – Vele Mune (Ž5012)	0,29	0,01	0,50	6.	12.	29.		3	1,50
58009	Vele Mune (nerazvrstana cesta – Ž5012)	0,28	0,01	0,50	6.	12.	29.		3	1,50
58010	Vele Mune (GP Vele Mune (granica RH/Slovenija) – Ž5012)	3,22	0,11	0,50	6.	12.	29.		3	1,50
58011	Brdce – Pasjak (D8)	1,35	0,05	0,50	6.	12.	29.		3	1,50
58012	Gr. Republike Slovenije-Ž 5017	1,30	0,04	0,50	6.	12.	29.		3	1,50
58013	Lipa (Ž5017 – Ž5017)	0,81	0,03	0,50	6.	12.	29.		3	1,50
58014	Lisac – Studena (Ž5023)	7,72	0,26	1,00	6.	12.	29.		3	3,00
58015	Mali Brgud (Ž5012/Ž5015) – Mučići (D8)	1,74	0,06	0,50	6.	12.	29.		3	1,50
58016	Jušići (D8) – Rukavac (Ž5052)	2,45	0,08	0,50	3.	12.	29.		3	1,50
58018	Kastav (Ž5020) – Sroki (Ž5025)	2,48	0,08	0,50	4.	12.	29.		3	1,50
58019	Zoretići (nerazvrstana cesta – Ž5055)	1,04	0,03	0,50	5.	13.	28.		3	1,50
58020	Lubarska (Ž5055) – Lopača (Ž5026)	1,40	0,05	0,50	5.	13.	28.		3	1,50
58021	Dražice (Ž5055) – Soboli (Ž5028)	2,99	0,10	0,50	8.	18.	25.		3	1,50
58041	Lovranska Draga – Liganj (Ž5050)	3,62	0,12	0,50	3.	10.	21.		3	1,50
58043	Matulji (Ž5047) – Kastav (D304)	1,05	0,03	0,50	3.	14.	22.		3	1,50
58046	Marinići (L58047) – A. G. Grada Rijeke	1,56	0,05	0,50	4. 7.	17.			3	1,50
58047	Marinići (Ž5025) – A. G. Grada Rijeke	1,05	0,04	0,50	4. 7.	17.			3	1,50
58048	Marinići (Ž5025) – A. G. Grada Rijeke	0,62	0,02	0,50	4. 7.	17.			3	1,50
58054	Kostrena (Vrh Martinšćice (D8) – Randići (D8))	4,30	0,14	0,50	2. 8.	18.	20.		4	2,00
58056	Ponikve – Škrljevo (L58110)	3,94	0,13	0,50	8.	18.	25.		3	1,50
58064	Mošćenice (Ž5082) – Brseč (D66)	7,03	0,23	0,50	3.	10.	21.		3	1,50
58108	Jušići (D8) – Matulji (Ž5047)	1,67	0,06	0,50	6.	12.	29.		3	1,50
58109	Klana (Drvna industrija – L58014)	2,32	0,08	0,50	6.	18.		30.	3	1,50
58110	Čavle (D3) – Škrljevo (Ž5205)	5,59	0,19	0,50	4. 8.	18.	20. 28.		5	2,50
58111	Rupa (A7 – Ž5017)	1,62	0,05	0,50	6.	12.		30.	3	1,50

ŽUPANIJSKE CESTE CRES – LOŠINJ

Br.ceste	Dionica	km	km/30	h/obilazak	dani ophodnje u mjesecu			br.dana/mj.	sati/mjesec
5124	Cres (turističko naselje Stara Gavza – D100)	1,89	0,06	0,50		11. 16.	26.	3	1,50
5137	Vidovići (kamp Slatina) – Stivan (D100)	9,35	0,31	1,00		11. 16.	26.	3	3,00
5157	Čunski (zračna luka Mali Lošinj – D100)	2,75	0,09	0,50		11. 16.	26.	3	1,50
5158	Mali Lošinj (D100 – trajektna luka)	0,32	0,01	0,50		11. 16.	26.	3	1,50
5159	Mali Lošinj (turističko naselje Čikat – D100)	2,60	0,09	0,50		11. 16.	26.	3	1,50
5160	Mali Lošinj (Ž5159 – turističko naselje Sunčana Uvala)	1,21	0,04	0,50		11. 16.	26.	3	1,50

LOKALNE CESTE CRES – LOŠINJ

Br.ceste	Dionica	km	km/30	h/obilazak	dani ophodnje u mjesecu			br.dana/mj.	sati/mjesec
58084	Beli – Predošćica (D100)	6,80	0,23	0,50		11.	26.	2	1,00
58093	Valun – Orlec (D100)	6,22	0,21	0,50		11.	26.	2	1,00
58095	Cres (Ž5124 – Ž5124)	1,59	0,05	0,50		11.	26.	2	1,00
58096	Loznati (D100 – nerazvrstana cesta)	1,18	0,04	0,50		11.	26.	2	1,00
58097	Orlec (D100 – nerazvrstana cesta)	2,15	0,07	0,50		11.	26.	2	1,00
58099	Ustrine (nerazvrstana cesta – D100)	1,80	0,06	0,50		16.	26.	2	1,00
58100	Vrana (D100 – D100)	1,46	0,05	0,50		16.	26.	2	1,00
58101	Osor (D100) – Punta Križa (kamp Baldarin)	14,84	0,49	0,50		16.	26.	2	2,00
58103	Mali Lošinj (turističko naselje Artatore – D100)	0,50	0,02	0,50		11.	26.	2	1,00
58115	Nerezine (D100) – Sveti Jakov (D100)	3,60	0,12	0,50		16.	26.	2	1,00

NADCESTARIJA RIJEKA
Pregled prema kilometrima ophodnje (dnevno/mjesečno)

Dani	Km po dionici	Km ophodnje	Km međuvožnje	Ukupno km/dan	Sati ophodnje	Sati rada na cesti	Ukupno sati dnevno
1.	33,85	67,7	47,2	114,89	6,07	2,00	8,07
2.	10,77	21,5	10	31,53	1,33	2,00	3,33
3.	55,76	111,5	74	185,53	8,97	2,00	10,97
4.	16,65	33,3	44,4	77,69	4,48	2,00	6,48
5.	26,18	52,5	9,4	61,76	4,81	2,00	6,81
6.	76,47	152,9	81,3	234,23	14,21	2,00	16,21
7.	3,23	6,5	24	30,46	2,30	2,00	4,30
8.	45,66	91,3	8,8	100,12	4,29	2,00	6,29
9.	15,89	31,8	63,2	94,98	4,61	2,00	6,61
10.	12,63	25,3	85,8	111,05	4,36	2,00	6,36
11.	36,55	73,1	135,8	208,91	11,03	2,00	13,03
12.	58,73	117,5	114,9	232,37	14,83	2,00	16,83
13.	2,44	4,9	25,8	30,68	1,86	2,00	3,86
14.	42,67	85,3	76,8	162,13	7,56	2,00	9,56
15.	12,05	24,1	39,2	63,30	3,31	2,00	5,31
16.	39,82	79,6	115	194,64	9,83	2,00	11,83
17.	3,23	6,5	35	41,46	2,67	2,00	4,67
18.	79,74	159,5	85,4	244,89	11,35	2,00	13,35
19.	9,34	18,7	58,2	76,89	3,44	2,00	5,44
20.	38,74	77,5	8	85,47	1,88	2,00	3,88
21.	13,43	26,9	90,2	117,05	4,51	2,00	6,51
22.	45,21	90,4	101,4	191,83	9,38	2,00	11,38
23.	16,55	33,1	39,4	72,50	3,31	2,00	5,31
24.	33,85	67,7	44,4	112,09	4,98	2,00	6,98
25.	18,98	38,0	43,8	81,75	4,46	2,00	6,46
26.	58,26	116,5	135	251,51	13,50	2,00	15,50
27.	28,80	57,6	64,7	122,31	5,16	2,00	7,16
28.	36,88	73,8	2,8	76,56	4,59	2,00	6,59
29.	23,31	46,6	112,4	159,02	9,75	2,00	11,75
30.	58,09	116,2	54,6	170,77	8,32	2,00	10,32
Ukupno sati ophodnje i rada (mjesečno):							251,14



Slika 3 - Prikaz ophodarskih dionica (bez dionica međuvožnje) - Nadcestarija Rijeka

NADCESTARIJA CRIKVENICA

ŽUPANIJSKE CESTE CRIKVENICA

Br.ceste	Dionica	km	km/30	h/obilaz.	dani ophodnje u mjesecu			br.dana /mj.	sati/mjesec
5059	Škrljevo/Bakar (Ž5205) – Krasica – Praputnjak – Hreljin (D501)	5,80	0,19	0,50	3. 5. 9.	14.	22. 27.	6	3,00
5060	Bakar – Praputnjak (Ž5059)	4,24	0,14	0,50	3. 5. 9.	14. 19.	22. 27.	7	3,50
5062	Ravno-Lukovo-Bribir – Selce (D8)	22,98	0,76	1,50	4.	13.	20. 25.	4	6,00
5063	D 501-Hreljin-Ž 5068	3,00	0,10	0,50	3.	14.	22.	3	1,50
5065	Kraljevica (D8 – Ž5189)	1,76	0,06	0,50	3. 5.	14.	22.	4	2,00
5066	Kraljevica (kamp Oštro – Ž5189)	1,42	0,05	0,50	3. 5.	14.	22.	4	2,00
5088	Jadranovo (D8 – D8)	2,86	0,10	0,50	2.	11. 16.	26.	4	2,00
5089	Tribalj (Ž5064) – Crikvenica (Ž5091)	7,17	0,24	0,50	2.	11. 16.	26.	4	2,00
5090	Dramalj (D8 – D8)	1,59	0,05	0,50	2.	11. 16.	26.	4	2,00
5091	Crikvenica (D8 – D8)	2,83	0,09	0,50	2.	11. 16.	26.	4	2,00
5092	Selce (D8 – D8)	1,81	0,06	0,50	2.	11. 16.	26.	4	2,00
5093	Gornji Zagon (Ž5062) – Donji Zagon (Ž5094)	1,02	0,03	0,50	2.	11. 16.	26.	4	2,00
5094	Skretanje L58083 (Ledenice) - granica PGŽ	25,46	0,76	1,50	2.	11. 16.	26.	4	6,00
5094	D8 (Novi Vinodloski) - skretanje L58083 (Ledenice)	8,10	0,36	0,50	7.	17.	23. 29.	4	2,00
5109	Klenovica (D8) – Smokvica Krmpotska (D8/Ž5110)	2,90	0,10	0,50	7.	17.	23. 29.	4	2,00
5110	Smokvica Krmpotska (D8/Ž5109) – granica PGŽ	12,26	0,41	0,50	7.	17.	23. 29.	4	2,00
5189	Kraljevica (D8 – D102)	2,07	0,07	0,50	3. 5.	14.	22.	4	2,00
5213	Bakar (D8) – Bakar (trajektna luka zapad)	2,05	0,07	0,50	3. 5. 9.	14.	22. 27.	6	3,00

LOKALNE CESTE CRIKVENICA

Br.ceste	Dionica	km	km/30	h/obilazak	dani ophodnje u mjesecu				br.dana /mj.	sati/mjesec
58057	Šmrika (D8 – D501)	1,51	0,05	0,50	3.	14.			2	1,00
58072	Grižane-Belgrad (nerazvrstana cesta – D99)	1,08	0,04	0,50		15.	28.		2	1,00
58073	Grižane-Belgrad (nerazvrstana cesta – D99)	0,67	0,02	0,50		15.	28.		2	1,00
58074	Grižane-Belgrad (D99) – Crikvenica (L58075)	2,12	0,07	0,50		15.	28.		2	1,00
58075	Crikvenica (Ž5089) – Grižane-Belgrad (D99)	4,27	0,14	0,50		15.	28.		2	1,00
58076	Grižane-Belgrad (L58075 – nerazvrstana cesta)	0,38	0,01	0,50		15.	28.		2	1,00
58077	Crikvenica (Ž5091) – Grižane-Belgrad (D99)	6,74	0,22	0,50		15.	28.		2	1,00
58080	Bribir (nerazvrstana cesta – D99 (Dragaljin/Podskoči))	1,31	0,04	0,50		15.	28.		2	1,00
58081	Bribir (Ž5062 – D99)	2,33	0,08	0,50		15.	28.		2	1,00
58082	Bribir (D99 – nerazvrstana cesta (Ugrini))	1,02	0,03	0,50	7.		23. 29.		3	1,50
58083	Novi Vinodolski (Ž5094) – Bater (Ž5094)	5,38	0,18	0,50	7.		23. 29.		3	1,50
58107	Kraljevica (D8 – D99 (do kružnog raskrižja))	1,26	0,11	0,50	3. 5.	14.	22.		4	2,00
58117	Kraljevica (D102) – Šmrika (luka Črišnjeva)	1,15	0,04	0,50		15.	28.		2	1,00

ŽUPANIJSKE CESTE KRK

Br.ceste	Dionica	km	km/30	h/obilazak	dani ophodnje u mjesecu				br.dana /mj.	sati/mjesec
5083	Omišalj (L58065 – D102)	1,17	0,04	0,50	1. 8.	12.	24.		4	2,00
5084	Sršići (D102) – Njivice – Sršići (D102)	2,47	0,08	0,50	1. 8.	12.	24.		4	2,00
5086	Porat – Sveti Vid – Miholjice (D102)	5,77	0,19	0,50	1. 8.	12.	24.		4	2,00
5087	Malinska (Ž5086 (kružno raskrižje)) – Maršići – Kras – Šilo	14,55	0,48	0,50	1. 8.	12.	24.		4	2,00
5106	Vrh (L58086/L58090) – Krk (Ž5131)	3,96	0,13	0,50	6.	18.		30.	3	1,50
5107	Kras (Ž5087) – Lakmartin (D102)	8,17	0,27	0,50	6.	18.		30.	3	1,50
5108	Kras (Ž5107) – Vrbnik	8,10	0,27	0,50	1. 8.	12.	24.		4	2,00
5125	Kornić (D102) – Stara Baška	11,70	0,39	0,50	6.	18.		30.	3	1,50
5131	Krk (D102 – D102)	3,38	0,11	0,50	1. 8.	12.	24.		4	2,00
5183	Vrbnik (Ž5108 – D102)	4,02	0,13	0,50	1. 8.	12.	24.		4	2,00

LOKALNE CESTE KRK

Br.ceste	Dionica	km	km/30	h/obilazak	dani ophodnje u mjesecu			br.dana /mj.	sati/mjesec	
58065	Omišalj (Ž5083 – D102)	1,63	0,05	0,50		12.		30.	2	1,00
58066	Sužan – Tribulje (L58067)	0,94	0,03	0,50		12.		30.	2	1,00
58067	Čižići – Klanice – Rasopasno (Ž5087)	6,01	0,20	0,50		12.		30.	2	1,00
58068	Klanice (L58067) – Kras (Ž5087)	2,91	0,10	0,50		12.		30.	2	1,00
58069	Klimno – Hlapa (Ž5087/L58071)	4,28	0,14	0,50		12.		30.	2	1,00
58070	Sveti Vid – Miholjice (Ž5087) – Sveti Ivan (D104)	3,99	0,13	0,50		12.		30.	2	1,00
58071	Hlapa (Ž5087/L58069) – Risika (Ž5108)	6,30	0,21	0,50		12.		30.	2	1,00
58119	Sužan (LC58067) – Soline (LC58069)	0,95	0,03	0,50		12.		30.	2	1,00
58085	Brzac – Bajčići – Vrh (L58090)	8,52	0,28	0,50	6.	18.			2	1,00
58086	Milohnići (L58085) – Vrh (Ž5106/L58090)	8,06	0,27	0,50	6.	18.			2	1,00
58087	Skrbčići (D104 – L58086)	1,17	0,04	0,50	6.	18.			2	1,00
58088	Pinezići – Skrbčići (D104)	0,80	0,03	0,50	6.	18.			2	1,00
58089	Milčetići (Ž5086) – Sveti Ivan (L58070)	2,51	0,08	0,50	6.	18.			2	1,00
58090	Vrh (Ž5106/L58086) – Lakmartin (D102)	3,07	0,10	0,50	6.	18.			2	1,00
58091	Kornić (nerazvrstana cesta – D102)	1,06	0,04	0,50	6.	18.			2	1,00
58098	Batomalj – Jurandvor (D102)	0,62	0,02	0,50	6.	18.			2	1,00

ŽUPANIJSKE CESTE RAB

Br.ceste	Dionica	km	km/30	h/obilazak	dani ophodnje u mjesecu	br.dana /mj.	sati/mjesec
5138	Lopar (D105 – turističko naselje San Marino)	0,85	0,03	0,50	pon-pet	21	10,50
5139	Kampor – Barbat na Rabu (D105)	10,91	0,36	0,50	pon-pet	21	10,50

LOKALNE CESTE RAB

Br.ceste	Dionica	km	km/30	h/obilazak	dani ophodnje u mjesecu	br.dana /mj.	sati/mjesec
58104	Supetarska Draga (nerazvrstana cesta – D105)	2,26	0,08	0,50	pon-pet	21	10,50
58105	Kampor (Ž5139 – turističko naselje Suha Punta)	2,23	0,07	0,50	pon-pet	21	10,50

NADCESTARIJA CRIKVENICA - RAB
Pregled prema kilometrima ophodnje (dnevno/mjesečno)

Dani	Km po dionici	Km ophodnje	Km međuvožnje	Ukupno km/dan	Sati ophodnje	Sati rada na cesti	Ukupno sati dnevno
1.	55,70	111,41	37	148,41	8,08	4,00	12,08
2.	58,99	117,97	50	167,97	4,40	4,00	8,40
3.	39,35	78,69	88	166,69	10,72	4,00	14,72
4.	43,42	86,83	29	115,83	5,36	4,00	9,36
5.	34,84	69,68	65	134,68	6,60	4,00	10,60
6.	65,88	131,76	23	154,76	9,92	4,00	13,92
7.	45,91	91,81	24	115,81	6,36	4,00	10,36
8.	55,70	111,41	15	126,41	7,20	4,00	11,20
9.	28,33	56,67	37	93,67	5,68	4,00	9,68
10.	16,25	32,49	15	47,49	2,85	4,00	6,85
11.	58,99	117,97	24	141,97	8,76	4,00	12,76
12.	76,41	152,82	12	164,82	11,28	4,00	15,28
13.	43,42	86,83	32	118,83	3,68	4,00	7,68
14.	39,35	78,69	25	103,69	8,20	4,00	12,20
15.	36,31	72,62	38	110,62	9,32	4,00	13,32
16.	58,99	117,97	34	151,97	9,16	4,00	13,16
17.	39,51	79,02	24	103,02	5,16	4,00	9,16
18.	65,88	131,76	14	145,76	8,96	4,00	12,96
19.	20,48	40,97	37	77,97	4,48	4,00	8,48
20.	43,42	86,83	28	114,83	5,32	4,00	9,32
21.	16,25	32,49	15	47,49	2,85	4,00	6,85
22.	21,59	43,19	15	58,19	4,80	4,00	8,80
23.	29,66	59,32	38	97,32	1,52	4,00	5,52
24.	39,46	78,92	19	97,92	4,96	4,00	8,96
25.	27,17	54,34	28	82,34	2,92	4,00	6,92
26.	42,74	85,48	10	95,48	5,80	4,00	9,80
27.	12,09	24,18	37	61,18	3,28	4,00	7,28
28.	20,06	40,13	30	70,13	6,60	4,00	10,60
29.	29,66	59,32	35	94,32	3,77	4,00	7,77
30.	44,54	89,08	19	108,08	6,48	4,00	10,48
Ukupno sati ophodnje i rada (mjesečno):							304,48

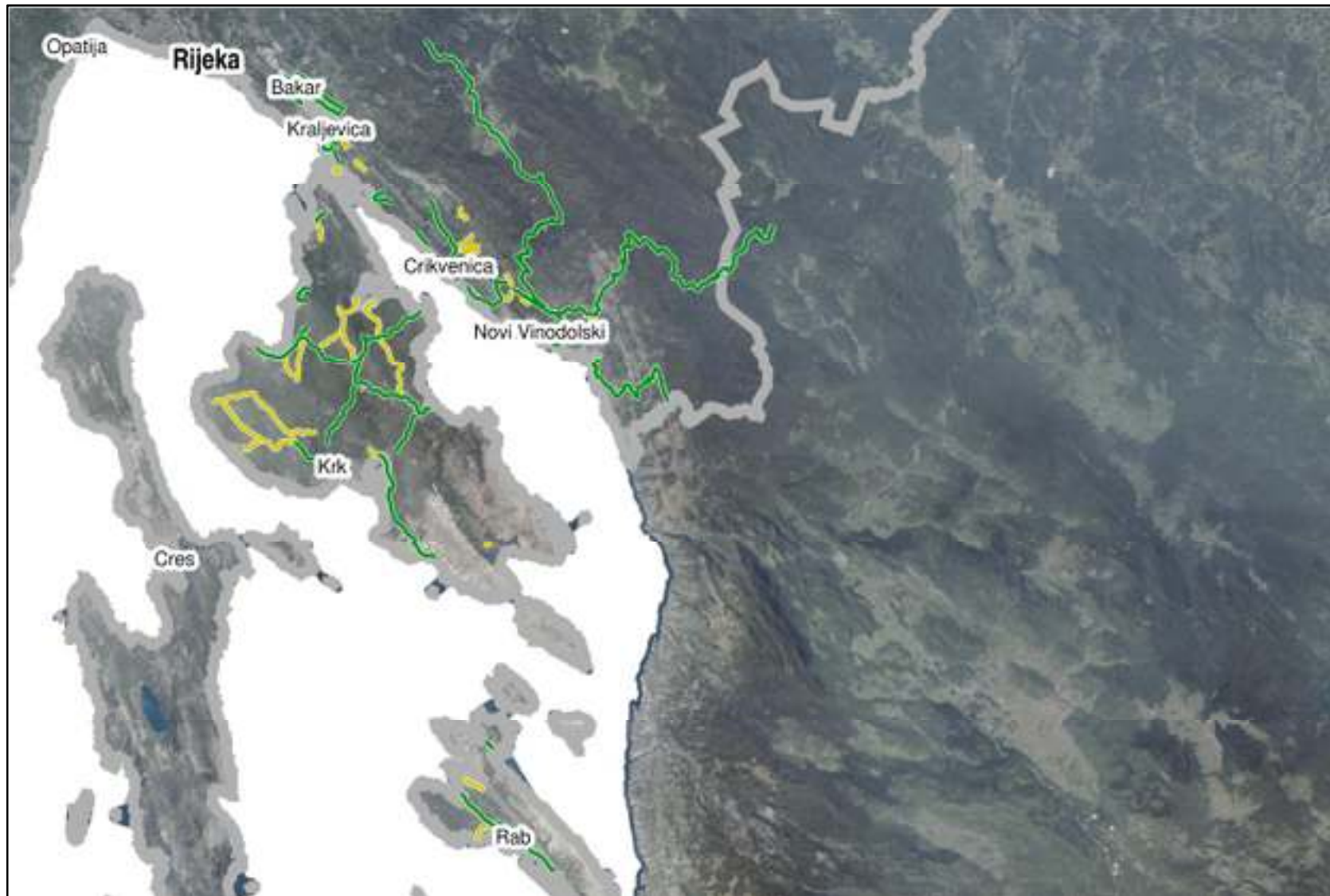

Slika 4 - Prikaz ophodarskih dionica (bez dionica međuvožnje) - Nadcestarija Crikvenica - Rab

PROGRAM OPHODNJE - županijske i lokalne ceste
OPHODARI U OBILASCIMA CESTA (30 dana)

NADCESTARIJA	sati	kilometara
DELNICE	238,73	3.204,64
RIJEKA	251,14	3.731,81
CRIKVENICA - RAB	304,48	3.317,65
Sveukupno obilasci:	794,35	10.260,50

Za Izvoditelja:

Za Naručitelja :
